

CURSOGRAMAS DE PROCESO

IMPUESTOS INTERNOS

Roberto Sixto Fernández
Buenos Aires, Septiembre de 2004

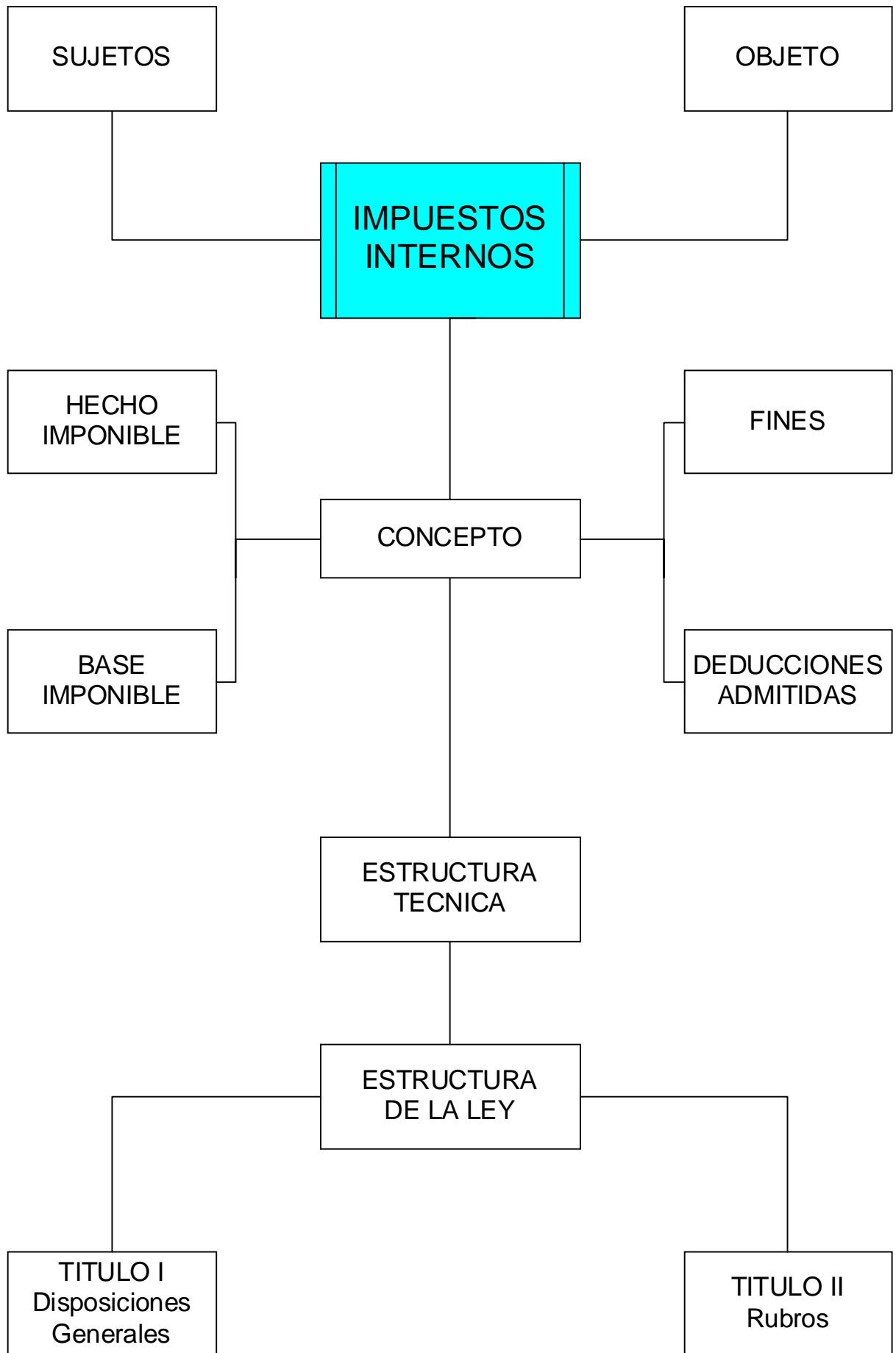

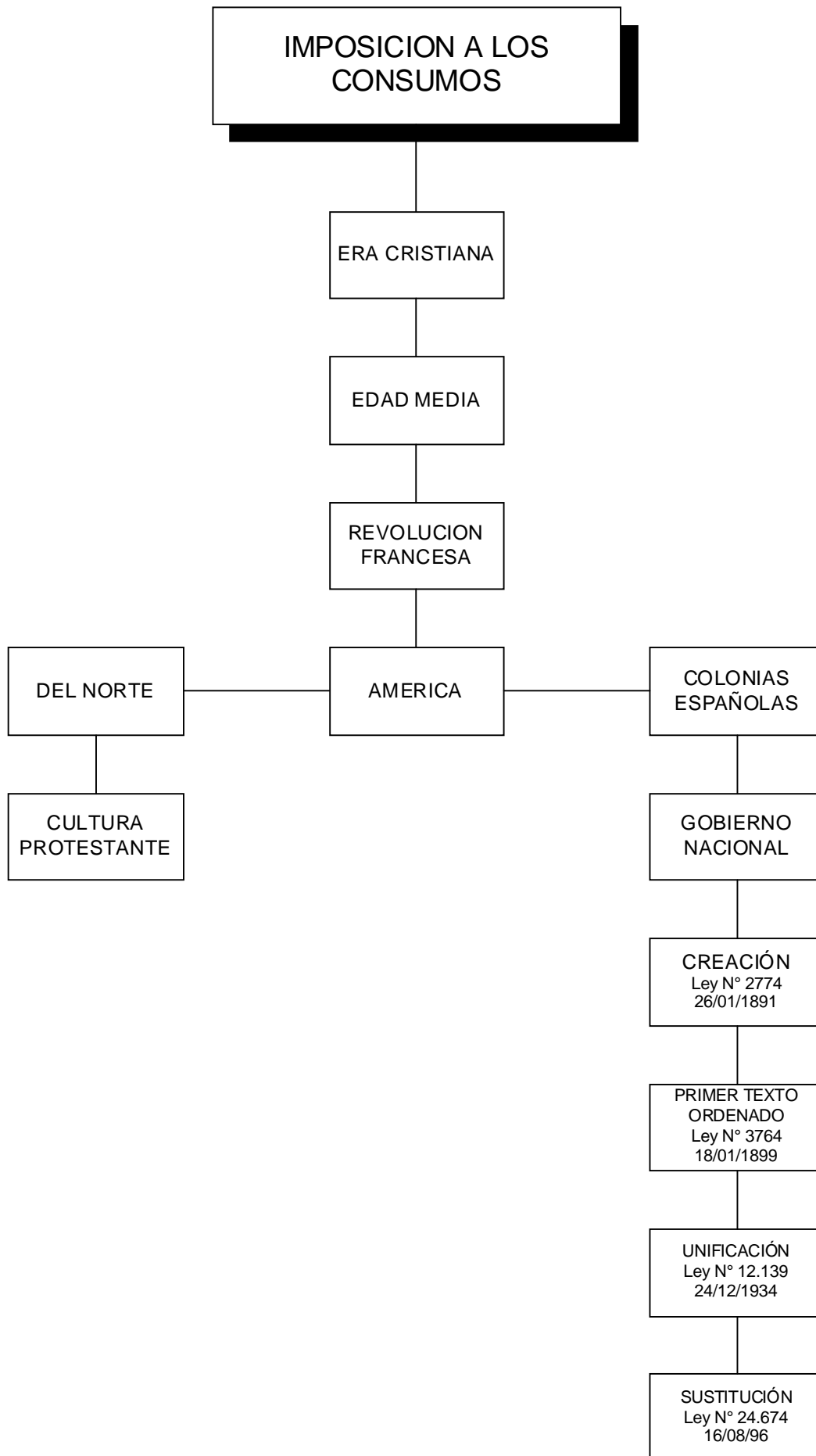

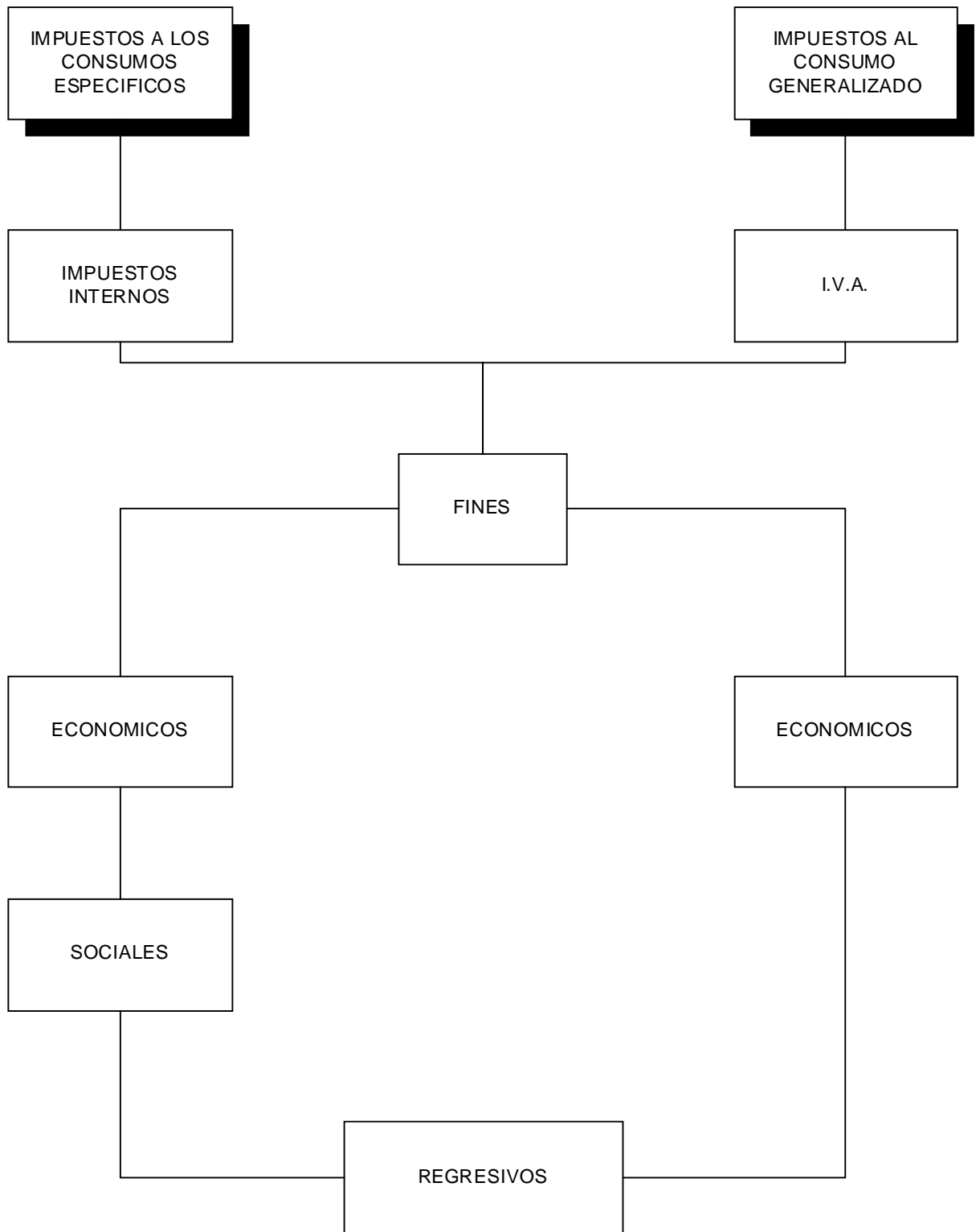

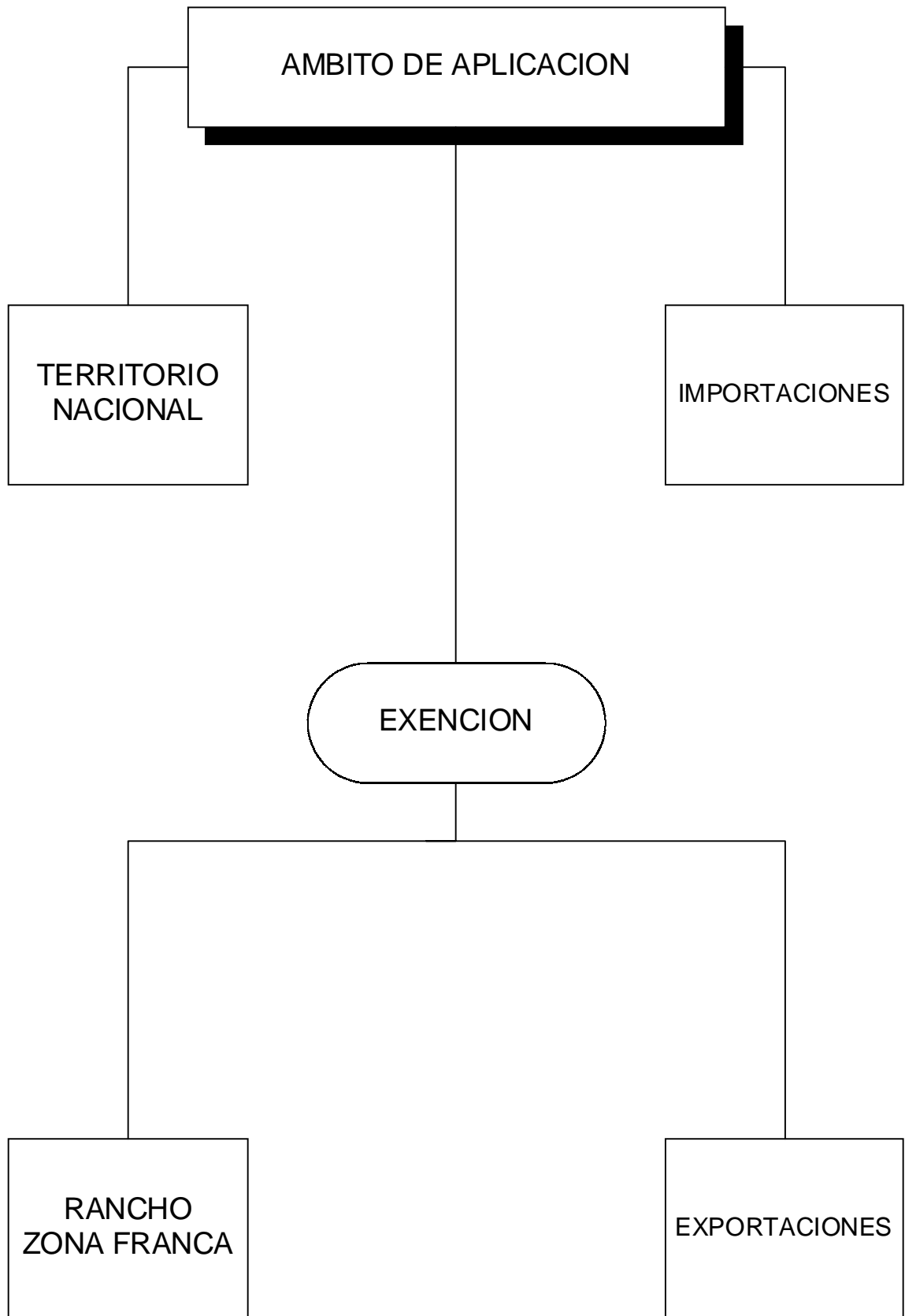

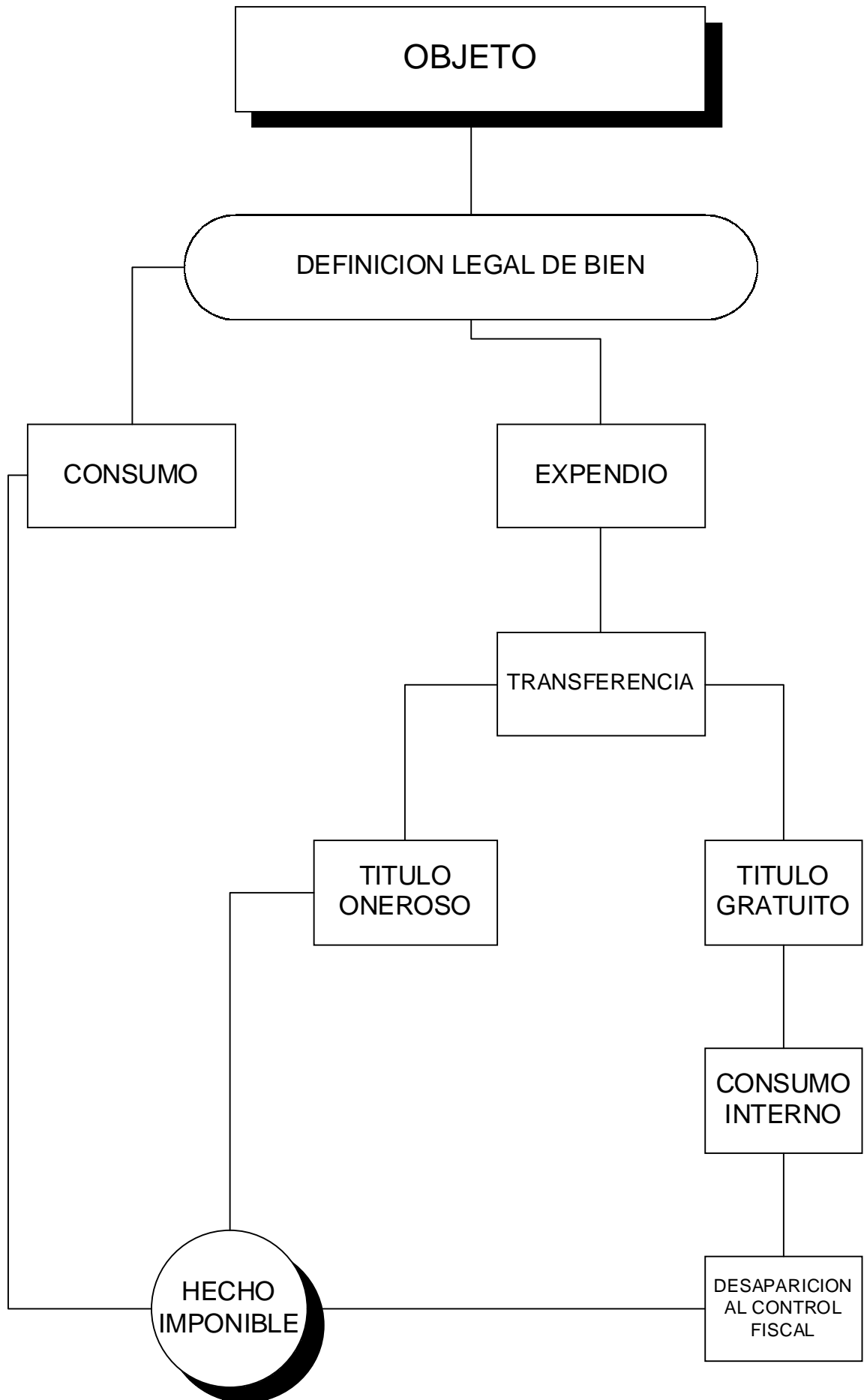

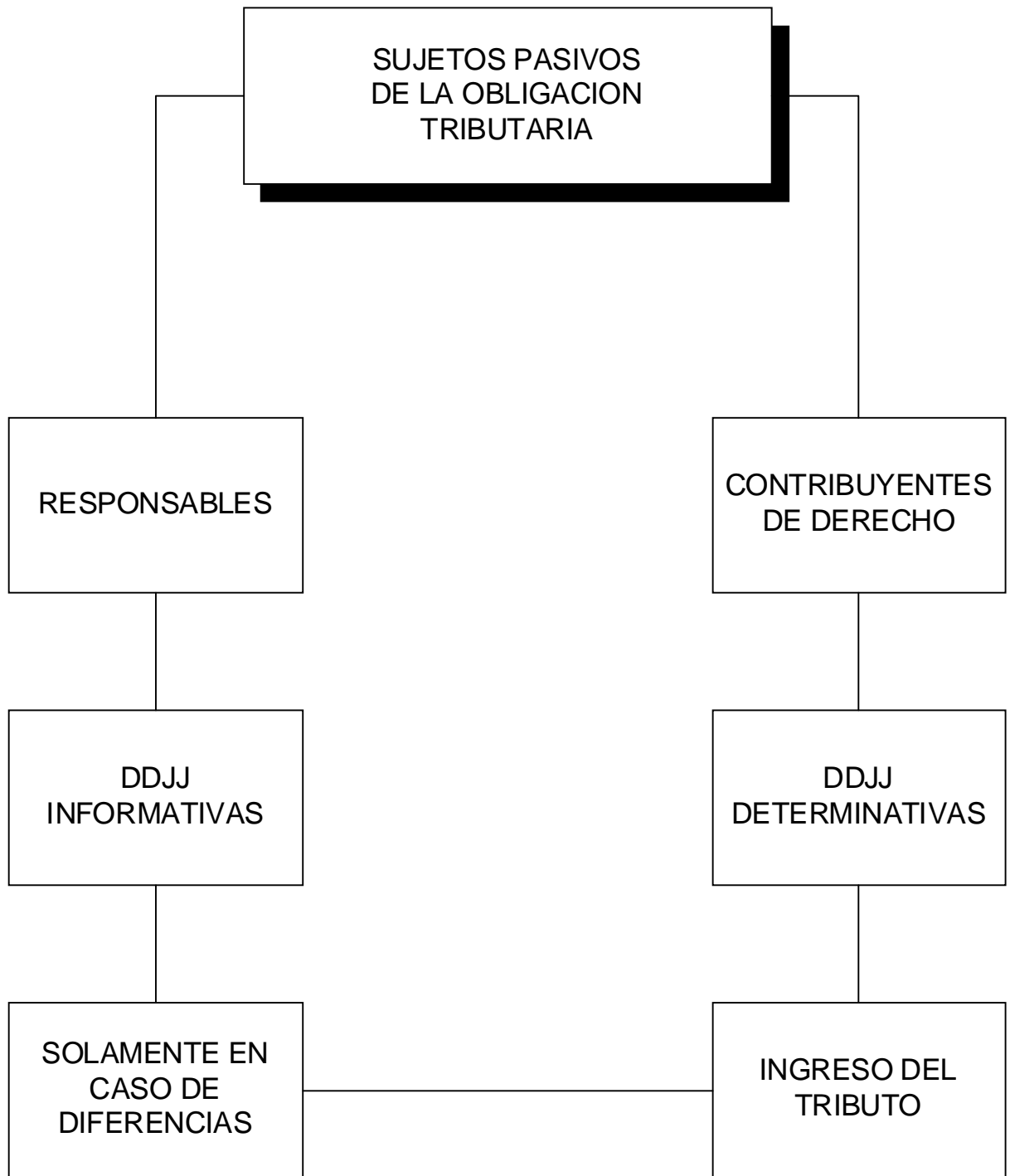

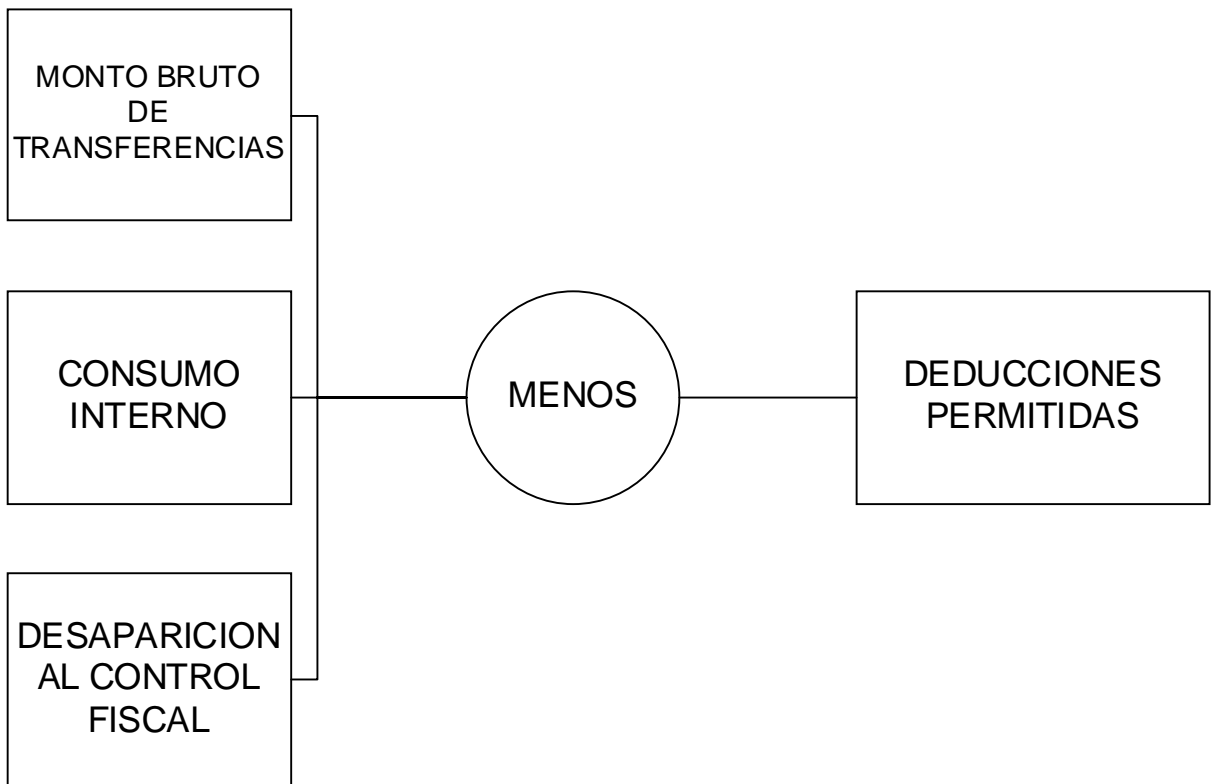
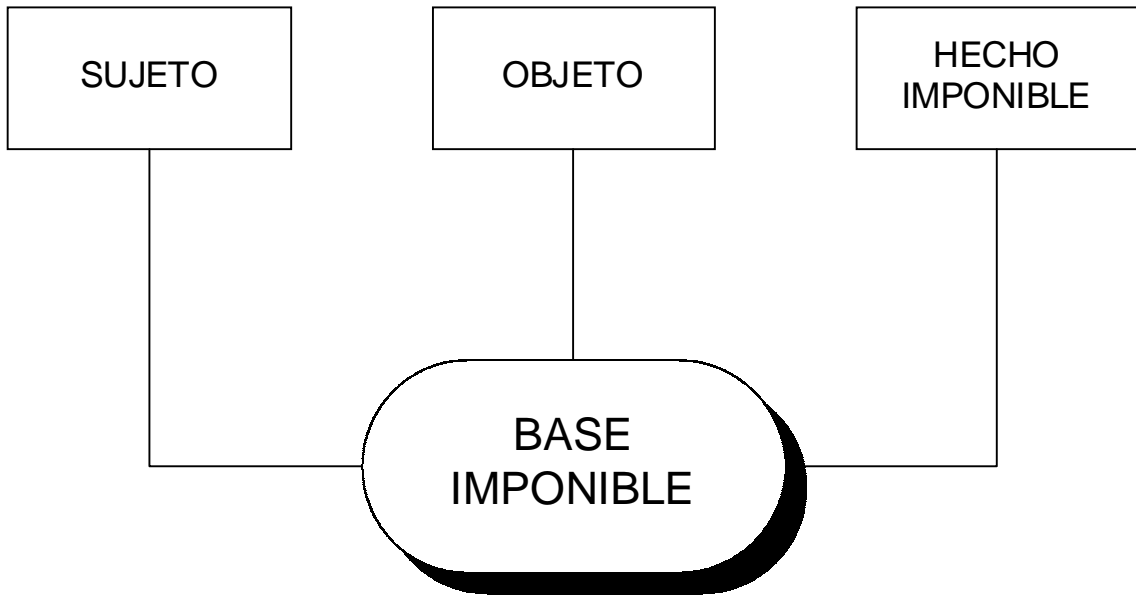

DETERMINACION
MONTO BRUTO DE TRANSFERENCIAS
(-) DEDUCCIONES PERMITIDAS
(=) BASE IMPONIBLE

LIQUIDACION
BASE IMPONIBLE DETERMINADA
(X) TASA LEGAL O NOMINAL
(=) IMPUESTO DETERMINADO

FORMA DE INGRESO
IMPUESTO DETERMINADO
(-) PAGOS A CUENTA
(-) CREDITO FISCAL
(-) SALDOS A FAVOR DEL CONTRIBUYENTE
(=) IMPUESTO A INGRESAR

SOPORTE
DDJJ

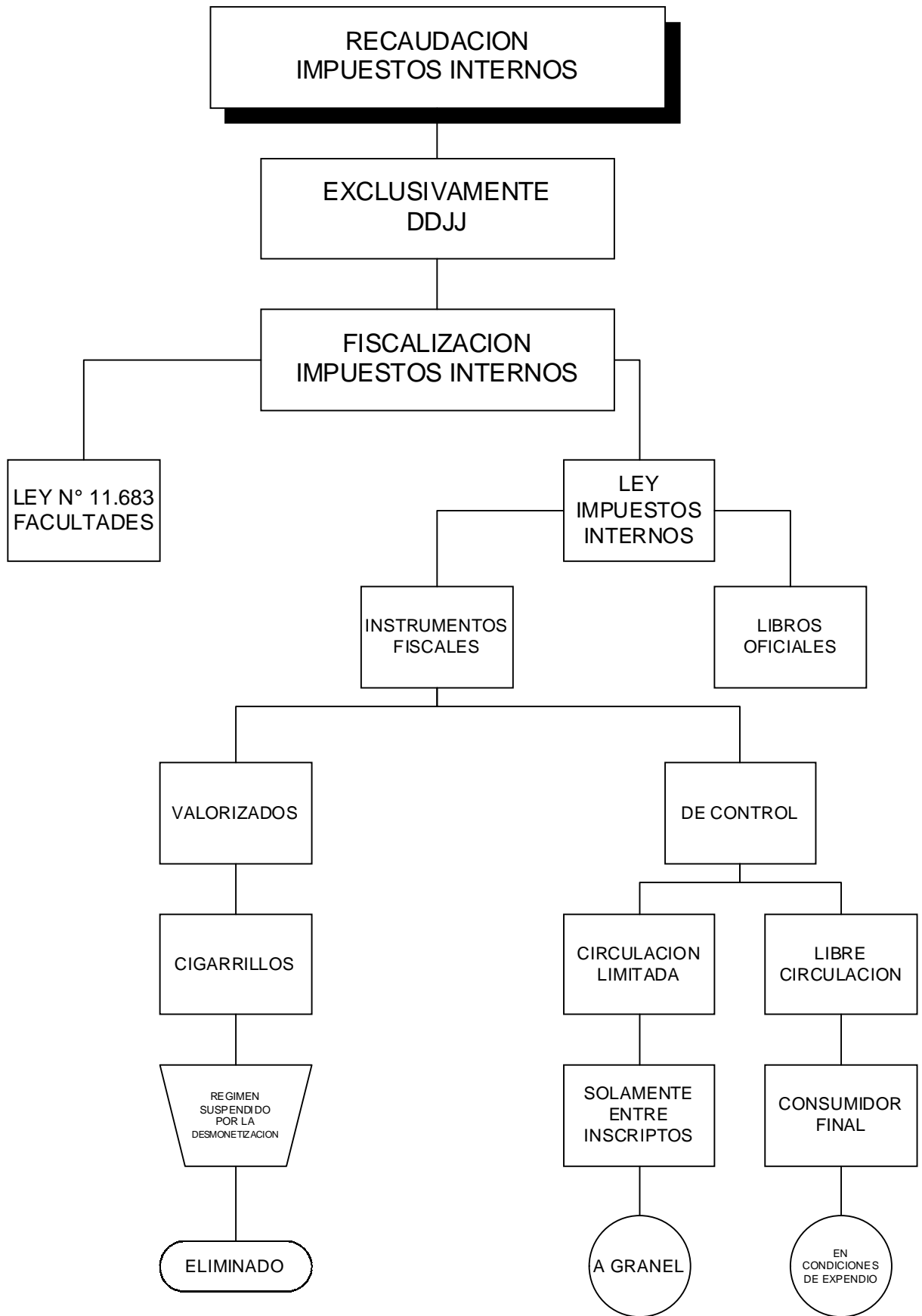

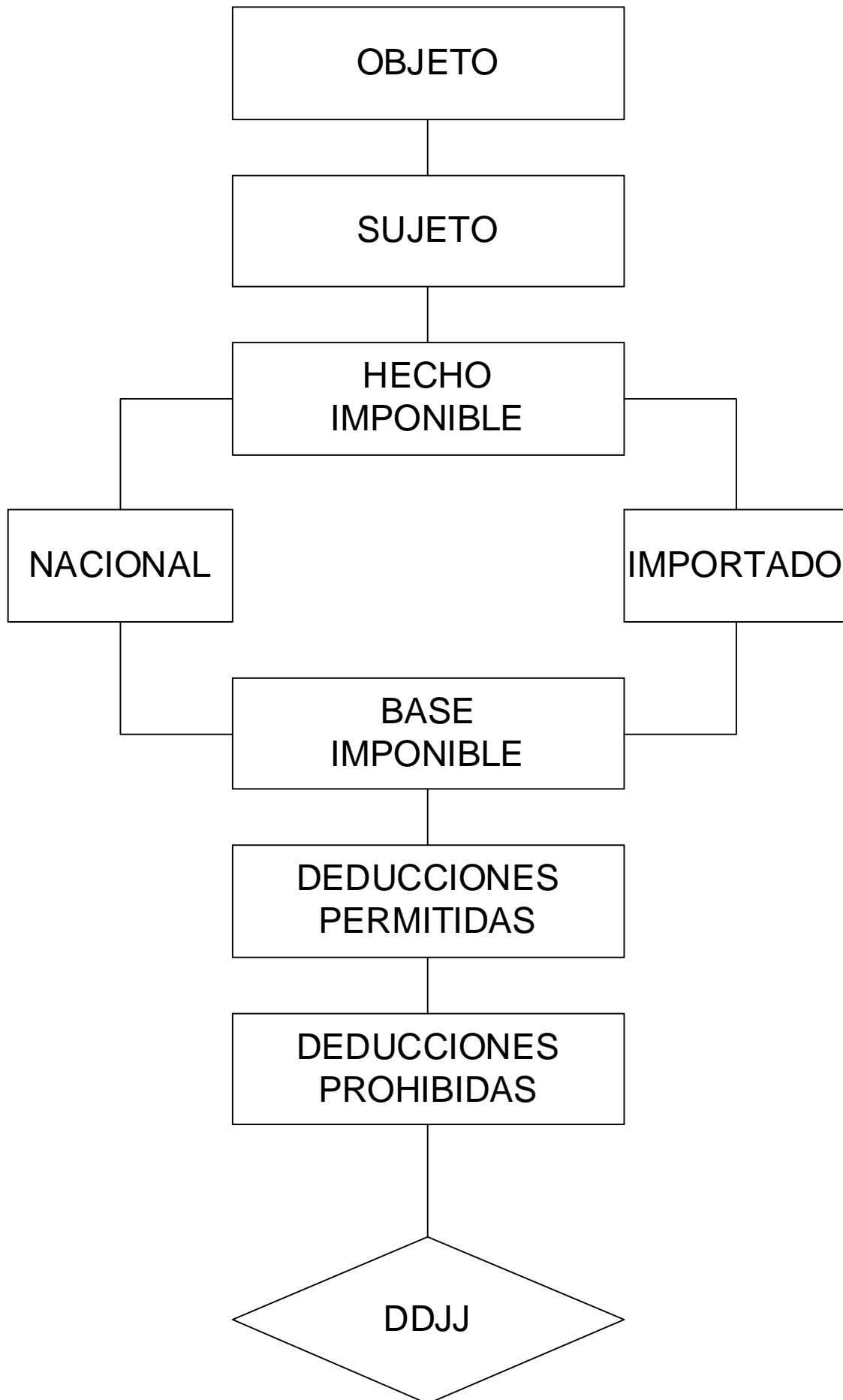

ESTUDIO SISTEMICO DE IMPUESTOS INTERNOS
LEY N° 24.674

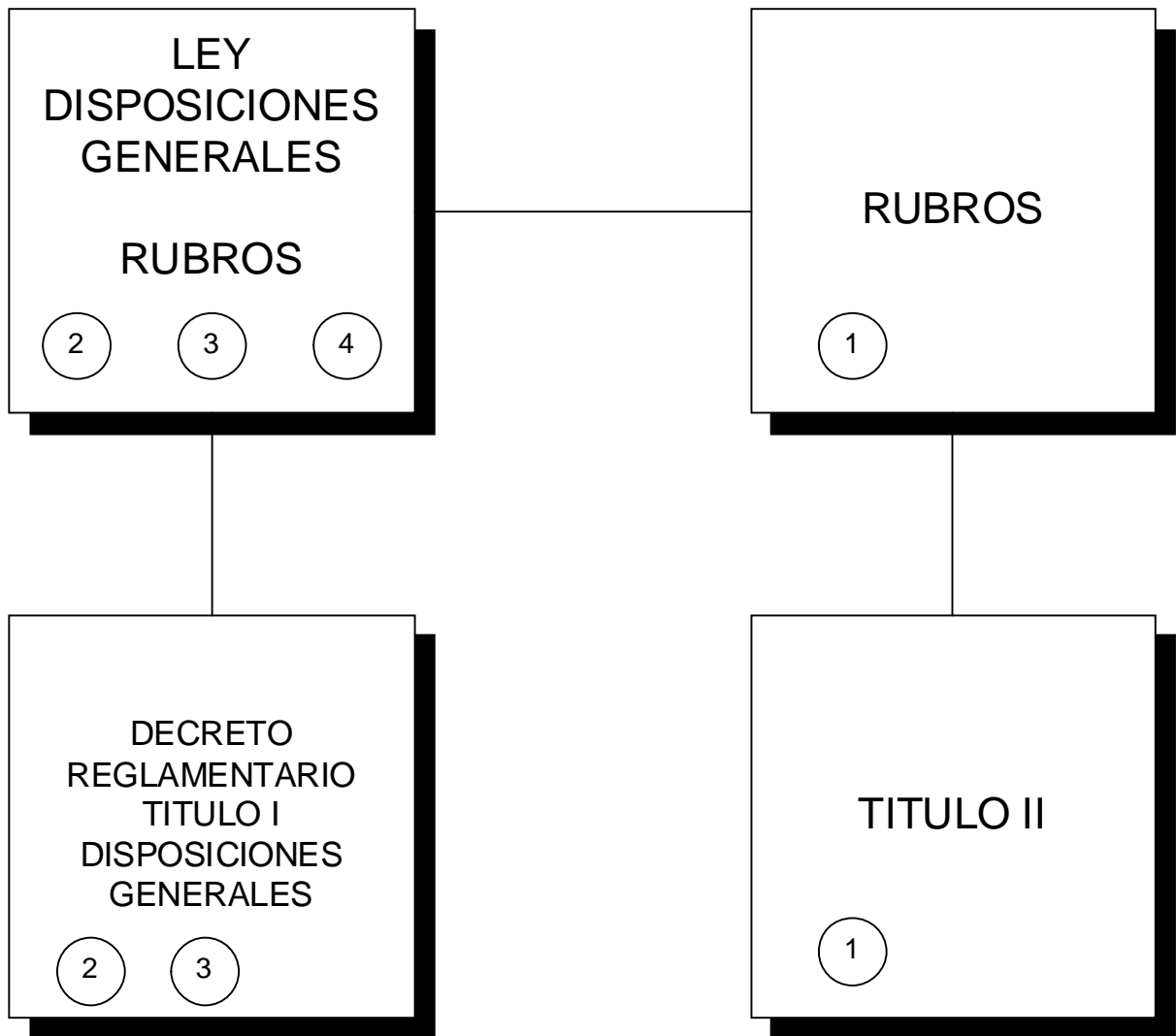

CORRELACION SECUENCIA:
1. OBJETO
2. SUJETO
3. HECHO IMPONIBLE
4. BASE IMPONIBLE

CURSOGRAMA PROCESO DE ANALISIS
LEY N° 24.674

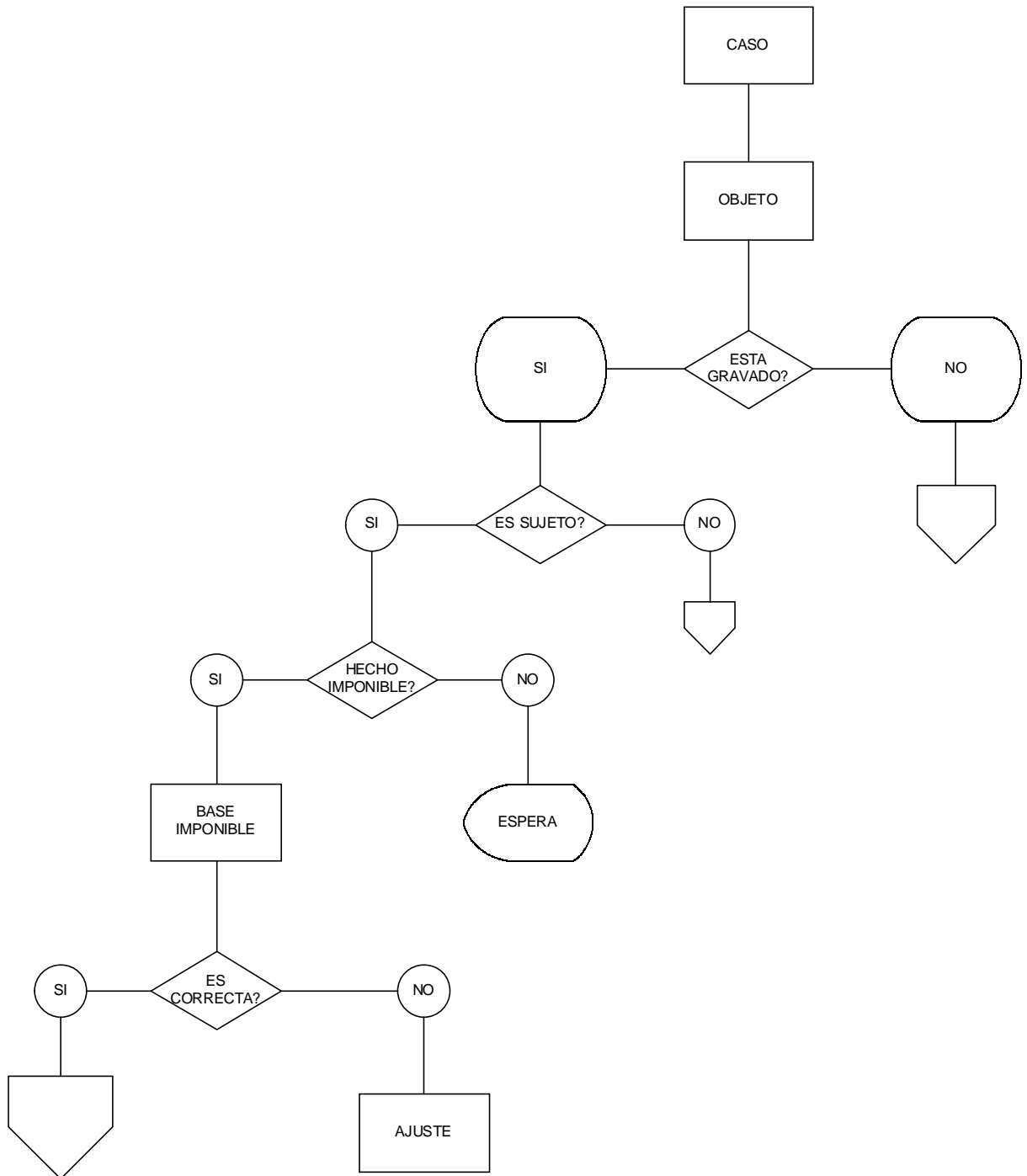

TASA EFECTIVA

Es la consecuencia de aplicar la fórmula que establece el Artículo 20 del Decreto Reglamentario de la Ley.

Dicha fórmula es: Tasa Efectiva = $(100 \times \text{tasa}) \div (100 - \text{tasa})$

Donde "tasa" es la tasa nominal o legal, o sea la alícuota que grava el rubro que se está liquidando.

